



SISTEM PENJAMINAN MUTU SEKOLAH/MADRASAH MUHAMMADIYAH

TONI TOHARUDIN

**RAKORNAAS
Majelis Dikdasmen & PNF PP MUHAMMADIYAH**

SEMARANG, 31 MEI - 3 JUNI 2024

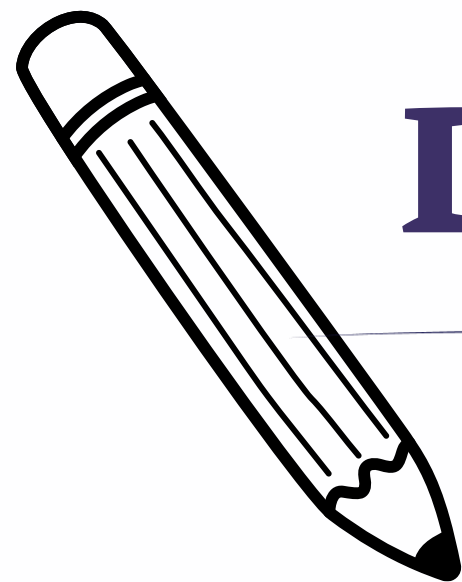

DATA SAAT INI



01

2.444

SD/MI

02

1.699

SMP/MTS

03

747

SMA/MA

04

36

SLB

05

599

SMK/MAK

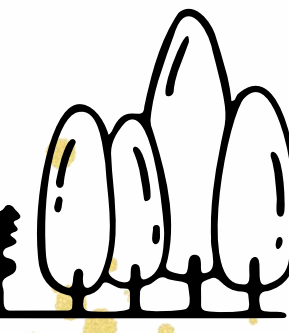
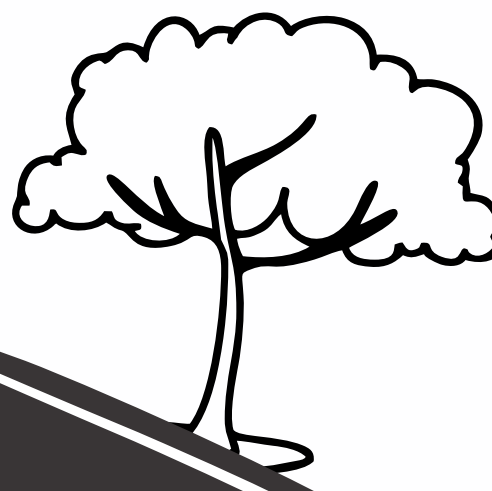



CLUSTERING MUTU

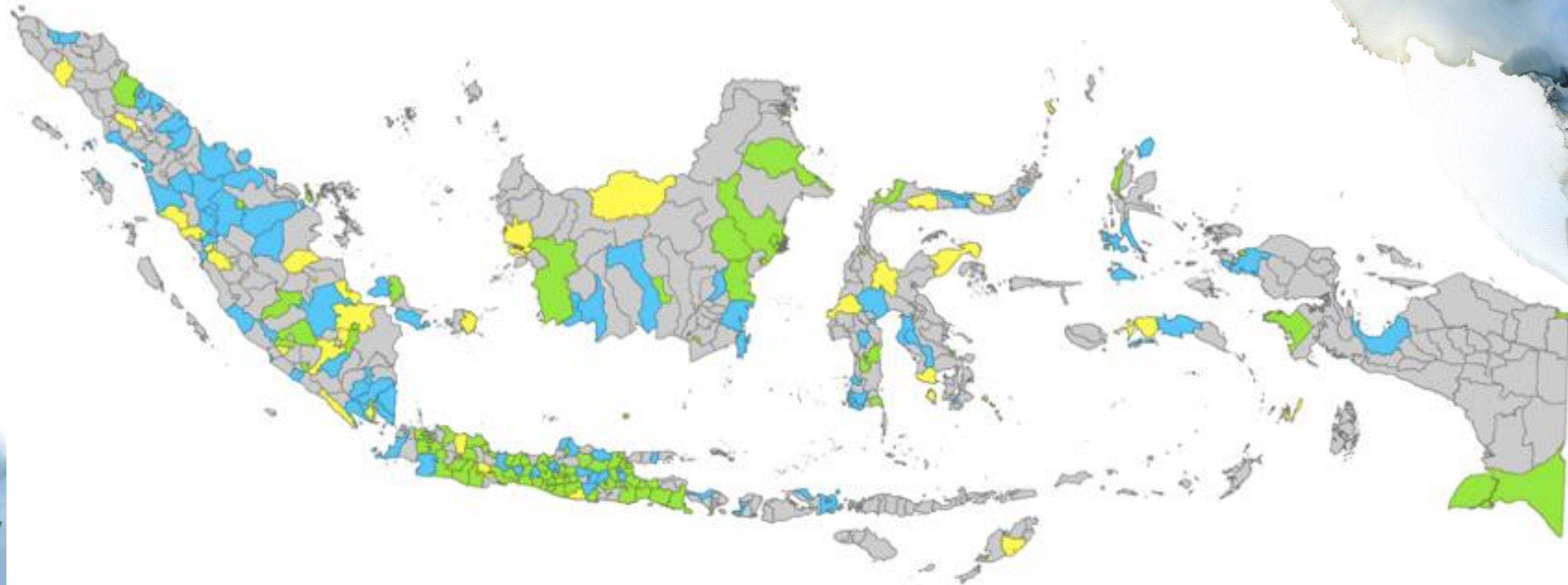



SIKLUS SPMI-MUHAMMADIYAH

EDUMU

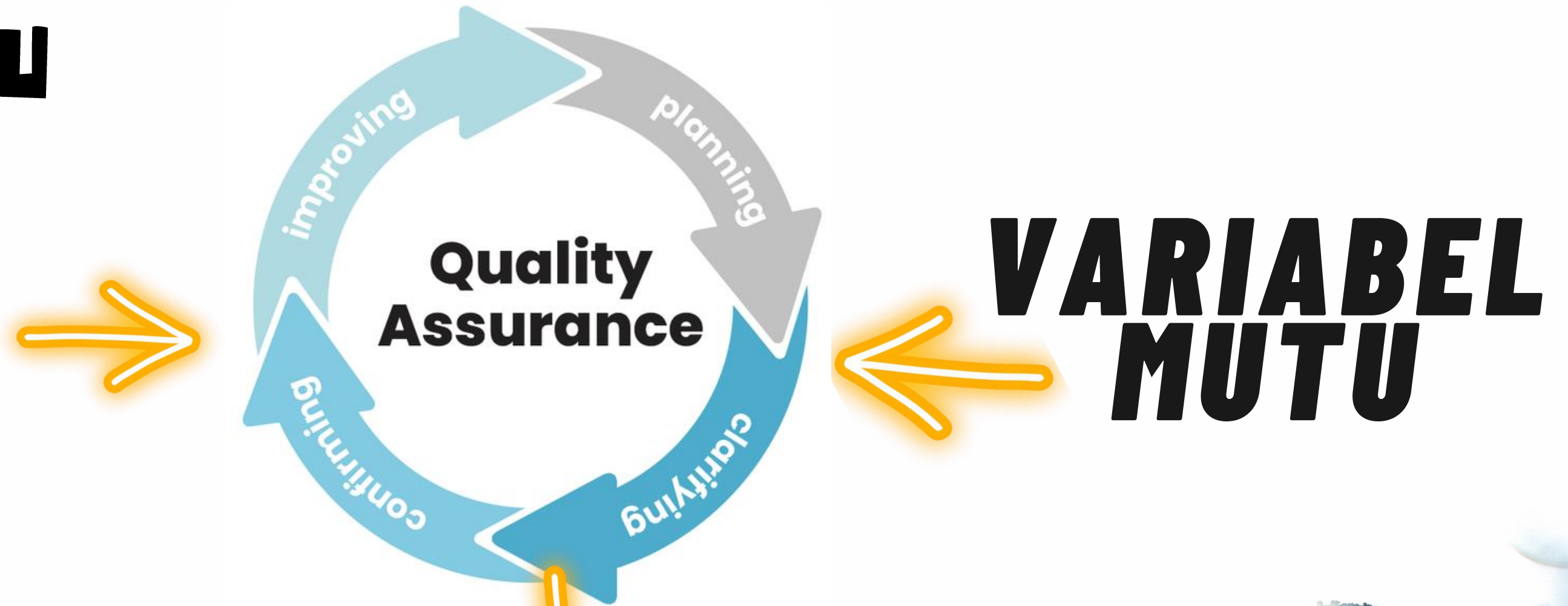

SEKOLAH
UNGGUL



Variabel Mutu

01

Karakter Keislaman & Muhammadiyah-an

02

Manajemen & Organisasi

03

Kinerja Pendidik dalam Proses Pembelajaran

04

Iklm Lingkungan Belajar

05

Kinerja Siswa (Kualitas Lulusan) - Asemen Nasional





BISNIS PROSES



PENJAMINAN MUTU



1. Penjaminan mutu merupakan serangkaian proses dan sistem yang terkait untuk mengumpulkan, menganalisis, dan melaporkan data mengenai kinerja dan mutu SEKOLAH/MADRASAH
2. Proses penjaminan mutu mengidentifikasi aspek pencapaian dan prioritas peningkatan, menyediakan data sebagai dasar perencanaan dan pengambilan keputusan, serta membantu membangun budaya peningkatan mutu secara berkelanjutan.
3. Sistem penjaminan mutu ditujukan untuk membangun mutu layanan agar memenuhi kepuasan pemangku kepentingan siswa/orang tua dan pihak terkait lainnya untuk menghasilkan lulusan yang berkarakter.



ORGANISASI PENJAMINAN MUTU



1. Pusat Penjaminan Mutu (PPM) adalah pusat penjamin mutu sekolah/madrasah secara nasional yang bertanggung jawab langsung kepada Ketua Majelis Majelis Dikdasmen & PNF PP Muhammadiyah
2. Gugus Penjaminan Mutu (PPM) adalah penjamin mutu sekolah/madrasah tingkat daerah yang bertanggung jawab langsung kepada Ketua Majelis Dikdasmen & PNF Wilayah Muhammadiyah
3. Unit Penjaminan Mutu (PPM) adalah pusat penjamin mutu di sekolah/madrasah yang bertanggung jawab langsung kepada Ketua Majelis Dikdasmen & PNF Daerah Muhammadiyah



KELEMBAGAAN PENJAMINAN MUTU



**PUSAT
PENJAMINAN MUTU**

MAJELIS DIKDASMEN & PNF

PUSAT

**GUGUS
PENJAMINAN**

**MAJELIS DIKDASMEN
& PNF WILAYAH/DAERAH**

MUTU

UNIT

PENJAMINAN MUTU

**KEPALA SATUAN
PENDIDIKAN**



TUGAS PENJAMINAN MUTU



1. Mengembangkan Sistem Penjaminan Mutu untuk diterapkan pada semua sekolah/madrasah pada semua jenjang pendidikan di lingkungan Muhammadiyah;
2. Menyusun Organisasi Penjaminan Mutu, standar mutu, manual mutu dan manual prosedur/SOP;
3. Melakukan Audit Internal Mutu dan Tindak Lanjutnya;
4. Memfasilitasi Penyusunan Dokumen Persiapan Akreditasi; dan
5. Menyusun dan mengembangkan aplikasi Monitoring evaluasi internal, Audit Mutu A dan melaksanakan Penilaian Kinerja sekolah/madrasah.



MEKANISME PAMANTAUAN



Mekanisme pemantauan ditetapkan oleh Pusat Penjaminan Mutu (PPM) dengan ketentuan sebagai berikut:

1. Pemantauan dilakukan berdasarkan data dan informasi pada EDUMU;
2. Apabila hasil pemantauan mengindikasikan bahwa data dan informasi pada EDUMU tidak memenuhi syarat, maka Sekolah/madrasah memperbaiki data dan informasi pada EDUMU
3. Dalam hal Sekolah/Madrasah diminta untuk melakukan perbaikan data dan informasi sebagaimana dimaksud pada angka 2, GKM dan UPM melakukan pemantauan kembali berdasarkan data dan informasi pada EDUMU



THANK

YOU